MARKET DAILY

作成日： 2009年11月18日

市場の動き

ロシア株式市場　MICEX指数・RTS指数共に反落

11月17日（火）のロシア株式市場は、MICEX指数が前日比0．85%安の1353．61ルーブル、RTS指数が前日比0．61%安の1472．76ルーブルで取引を終えた。

MICEX市場は、昨日の流れを引き継ぐ形で寄り付いた。昨日の高い終値に警戒してか、寄付き後は値を下げるものの、特に目立った悪材料もないまま、前半は1350ルーブルを底に一進一退で推移。後半は米国で発表された9月の対米証券投資／ネット長期TICフローの統計が予想を上回った事が好感されて、大引けにかけて上昇するが、値は重く、前日比安で取引を終えた。

大手石炭・石炭製品生産会社のベロン（BLNG）はロシア会計基準に基づく2009年1－9月期決算を発表した。売上高は前年同232億2326万7000ルーブルから107億5619万9000ルーブルと、半減した。売上総利益は同78億5900万ルーブルから19億7900万ルーブルに低下。第3四半期純損失は、第2四半期2億70万ルーブルから1億6250万ルーブルに改善した。前日比0．91%安で株価は18．57ルーブル。

PIKグループ（PIKK）はロシア会計基準に基づく2009年1－9月期決算を発表、純利益は前年同期5億5200万ルーブルの黒字から、9億2574万4000ルーブルの赤字に転落した。売上高は前年同期32億9500万ルーブルから31%増の43億1600万ルーブルに、売上総利益は前年同期比29%減の17億9900万ルーブルとなった。前日比2．22%安で株価は118．49ルーブル。

格付け会社フィッチ・レーティングスは、極東電気通信会社（ESPK）の長期発行体デフォルト格付けを、「B＋」から「BB－」に引き上げた。前日比は1．11%高の96．72ルーブル。

プーチン首相はカマズ（KMAZ）のトラック生産工場を訪問、カマズに対して政府が実施した支援が効果を表し、その結果として同社が経済危機を乗越えられると発言した。カマズの前日比は8．66%高で株価は72．51ルーブル。

MICEX指数　11月17日

−0.85%　1353.61（終値）

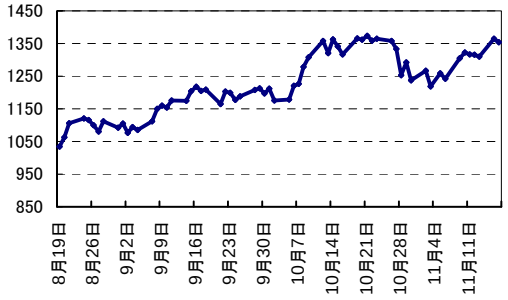

RTS指数および石油価格　11月17日

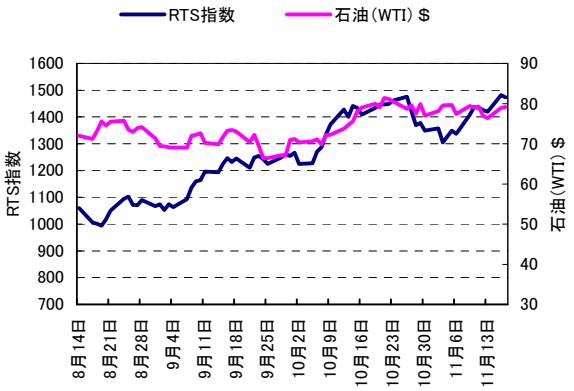

主要銘柄株価	前日比%	株価	出来高※1	前年終値比%
セヴェルスタリ（CHMF）	3.99	242.45	54,069	186.28
ガスプロム（GAZP）	−1.58	183.27	1,169,078	70.28
ノリリスクニッケル（GMKN）	−1.26	4192.90	325,622	113.15
ルクオイル（LKOH）	0.63	1790.90	386,160	86.24
モバイル・テレシステムズ(MTSS)	−0.45	224.34	18,197	101.29
ノヴォリペツク製鉄（NLMK）	1.05	85.94	7,763	185.42
ノヴァテク（NVTK）	−1.07	152.37	4,582	214.23
ポリュスゴールド（PLZL）	−0.97	1694.96	46,720	122.98
ロスネフチ（ROSN）	−1.04	254.50	319,693	130.76
ズベルバンク（SBER）	−0.80	73.17	2,747,478	221.06
ガスプロムネフチ（SIBN）	−1.17	154.02	15,644	145.76
スルグトネフチェガス（SNGS）	0.51	27.38	73,840	66.80
タトネフチ（TATN）	−2.34	142.93	26,029	158.65
ウラルカリー化学（URKA）	−1.61	141.66	22,006	166.88
VTB(外貿銀行)（VTBR）	−1.65	0.07	499,559	95.81
GDR（ロンドン証取 ＄建）	**前日比%**	**終値**	**参考終値※2**	**前年終値比%**
セヴェルスタリ	4.59	8.43	242.91	207.66
ガスプロム	−1.50	25.55	184.05	79.30
ノリリスクニッケル	−0.68	14.69	4232.85	130.97
ルクオイル	0.97	62.40	1798.02	94.70
モバイルテレシステムズ※3	3.45	53.95	310.91	102.21
ポリュスゴールド	−0.99	30.15	1737.51	152.94
ロスネフチ	−1.22	8.91	256.74	137.60
ウラルカリー化学	−2.27	24.50	141.19	174.97
VTB(外貿銀行)	−1.08	4.57	0.0658	110.60

主要株式指数	前日比%	前日比	前年終値比%	終値
MICEX（露）	−0.85	−11.57	118.49	1353.61
MICEX-10（露）	−0.54	−16.02	140.17	2967.93
RTS （露）	−0.61	−9.06	133.37	1472.76
RTS-2（露）	−0.21	−2.92	148.29	1361.14
NIKKEI （日）	−0.63	−61.25	9.67	9729.93
上海総合 （中）	0.24	7.84	81.81	3282.89
NASDAQ （米）	0.27	5.93	39.74	2203.78
S&P 500 （米）	0.09	1.02	22.92	1110.32
ダウ工業株平均（米）	0.29	30.46	18.93	10437.42
BOVESPA（ブラジル）	1.17	778.88	79.51	67405.98
Sensex（インド）	0.11	18.14	76.74	17050.65
FTSE 100（英）	−0.68	−36.74	20.56	5345.93
CAC 40 （仏）	−0.88	−34.10	18.99	3829.06
Xetra DAX （独）	−0.45	−26.39	20.13	5778.43
MSCI 新興国指数	−0.21	−2.02	72.90	980.41
商品	**前日比%**	**前日比**		**終値**
金（spot $/OZ）	0.44	4.99		1132.69
銀（spot $/OZ）	2.58	0.46		18.19
銅（spot $/MT）	−0.38	−25.75		6805.00
ニッケル（spot $/MT）	0.60	100.00		16842.00
プラチナ（spot $/OZ）	1.78	25.25		1441.50
パラヂウム（spot $/OZ）	2.41	8.75		372.25
亜鉛（spot $/MT）	−0.74	−16.75		2236.00
石油（BRENT $/bbl）	0.27	0.21		78.97
石油（WTI $/bbl）	0.30	0.24		79.14

※1．出来高：金額表示（単位：万ルーブル）

※2．参考終値：ADR終値とルーブル対ドルレートをベースに一株あたりルーブル建終値を算出

※3．NY証取にのみ上場

MARKET DAILY

作成日： 2009年11月18日

インターバンク金利

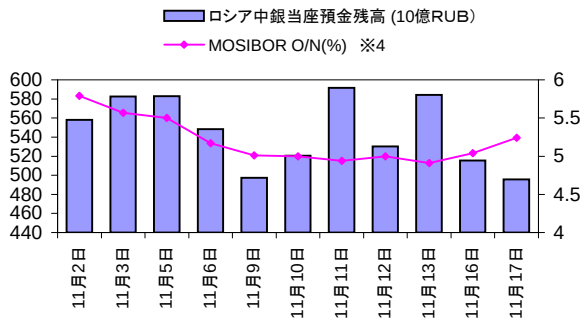

※4. MOSIBOR O/N：モスクワインターバンクオファードレート翌日物

RUB/JPY

11月17日 NY終値

−0.22% 3.0979

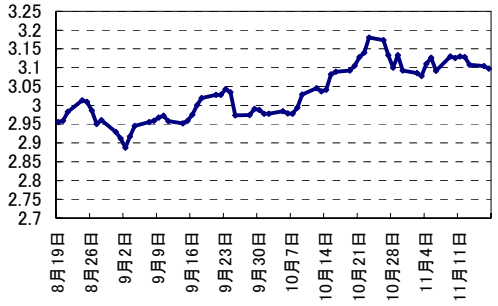

値下げ値上げ上位銘柄 （MICEX）

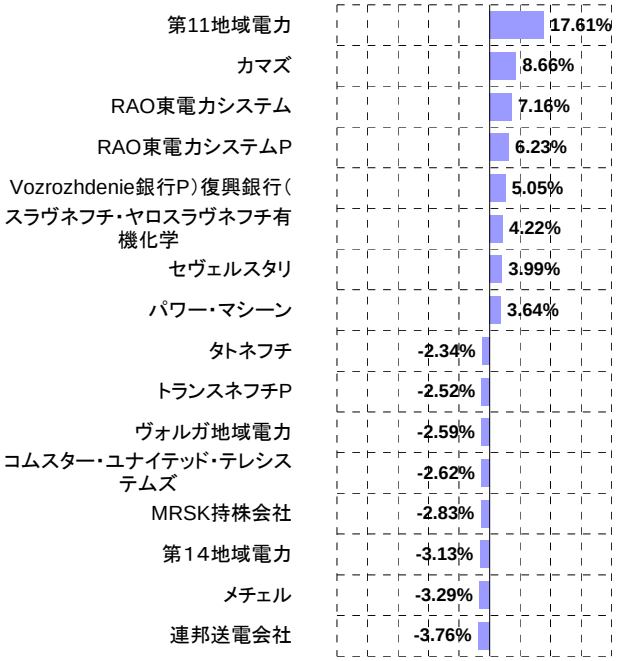

当社取扱い銘柄のみを対象としたデータです。

MICEX業種別指数

11月17日

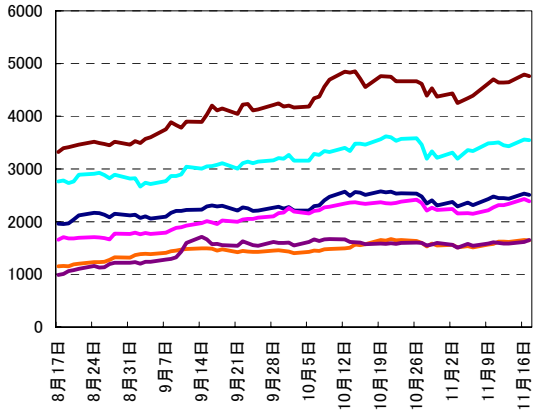

MICEX FNL指数（金融）	−0.65%	4762.87
MICEX M&M指数（鉄鋼、メタル）	−0.39%	3544.56
MICEX O&G指数（石油、ガス）	−1.01%	2509.59
MICEX PWR指数（電力）	−1.69%	2388.93
MICEX TLC指数（通信、IT）	−0.67%	1642.83
MICEX MNF指数（製造）	2.39%	1653.12

本資料は、Bloomberg社が公表しているデータに基づき当社にて図表加工を行ったものです。また、本資料はお客様の利便に供する目的で作成されており、証券投資における情報提供を目的としたもので、個別の証券の売買勧誘を目的としたものではありません。投資に関する最終決定は、政治、経済、為替等のリスクを十分にご理解いただき、投資家ご本人の判断にてお願いします。また、本資料記載の情報および意見等は、当社が正確かつ信用にたると判断した情報に基づき編集、作成されておりますが、その正確性、確実性、実現性については保証するものではありません。また、当社と対象企業との間には、何ら利害相反関係はございません。記載内容は予告なしに変更されることがあります。本資料掲載事項は目的の如何にかかわらず、無断引用、転載を禁じます。

ARUJI GATE 証券株式会社