MARKET DAILY

作成日： 2009年12月8日

市場の動き

ロシア株式市場　MICEX指数・RTS指数は共に反落

12月7日（月）のロシア株式市場は、MICEX指数が前日比1．53%安の1322．09、RTS指数が前日比2．63%安の1389．64で取引を終えた。

MICEX市場は昨日の流れとは対照的に、前半は弱含みの展開となった。1340ポイントを上回り、利益確定もしくは高値警戒感から売りが入った。軟調な原油先物価格等の資源価格を背景とし、終始上値は重く、前日比安でと取引を終えた。

◇個別企業銘柄関連ニュース◇

ズベルバンク（SBER）は国際会計基準による2009年1－9月期決算を発表、純利益は前年同期902億ルーブルに対し、103億ルーブルとなった。株価前日比は1．23%安で株価は73．65ルーブル。

対外経済銀行はアフトワズ（AVAZ）の投資計画へ300億ルーブルの資金供給を行う可能性がある。ドミトリエフ総裁によれば、まだ決定はなされておらず、「今のところ具体的な数字はない」とのことである。また、同氏によると、対外経済銀行はアフトワズ株主のルノーとロステフノロギとの合意に基づき今後のあり方を決定する見通し。対外経済銀行のバロ副総裁は以前、アフトワズの債務繰り延べ条件が整ってから資金供与に参加する準備があると表明していた。ロシア政府はアフトワズに対し、500億ルーブルの資金供給を行う決定をしている。第1トランシェの120億ルーブルは12月にもアフトワズに供与される可能性がある。前日比は0．76%高、株価は16．11ルーブル。

ガスプロム（GAZP）は、イラン、パキスタン、インドのガスパイプライン（ピースパイプライン）計画に参加意向を示している。前日比は1．41%安、株価は165．99ルーブル。

12月7日、Metal－Courier通信は、ベロン（BLNG）が12月のコークス供給価格を3100－3200ルーブル/トン（105-109ドル・運送人引渡し条件）の水準で維持することを伝えた。また、同社は2010年1月のコークス価格も据え置きにしたいとしている。前日比は0．98%安、株価は19．1ルーブル。

MICEX指数　12月7日

−1.53%　1322.09（終値）

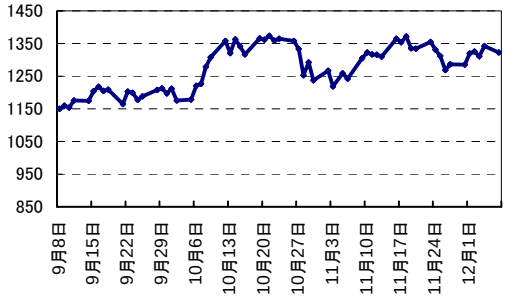

RTS指数および石油価格　12月7日

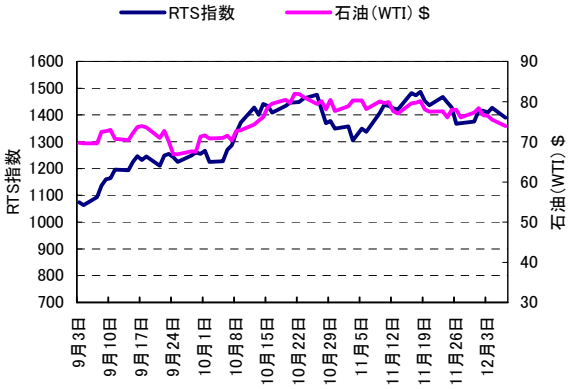

主要銘柄株価	前日比%	株価	出来高※1	前年終値比%
セヴェルスタリ（CHMF）	−1.98	240.03	13,344	183.42
ガスプロム（GAZP）	−1.41	165.99	908,247	54.22
ノリリスクニッケル（GMKN）	−2.40	4127.02	304,954	109.81
ルクオイル（LKOH）	−2.00	1690.89	305,312	75.84
モバイル・テレシステムズ(MTSS)	−1.53	225.91	7,454	102.70
ノヴォリペツク製鉄（NLMK）	−0.34	97.26	4,328	223.02
ノヴァテク（NVTK）	−0.43	162.73	3,270	235.59
ポリュスゴールド（PLZL）	−1.47	1600.44	16,544	110.55
ロスネフチ（ROSN）	−1.87	247.25	251,594	124.18
ズベルバンク（SBER）	−1.23	73.65	1,442,087	223.17
ガスプロムネフチ（SIBN）	1.34	170.75	20,705	172.46
スルグトネフチェガス（SNGS）	−0.69	26.73	74,236	62.79
タトネフチ（TATN）	−2.68	140.70	15,125	154.61
ウラルカリー化学（URKA）	−2.79	140.71	21,331	165.09
VTB(外貿銀行)（VTBR）	−1.21	0.07	267,122	96.11

GDR（ロンドン証取 $建）	前日比%	終値	参考終値※2	前年終値比%
セヴェルスタリ	−3.75	8.47	253.23	209.12
ガスプロム	−1.90	22.24	166.23	56.07
ノリリスクニッケル	−3.60	13.91	4158.70	118.71
ルクオイル	−3.08	56.70	1695.17	76.91
モバイルテレシステムズ※3	−2.20	48.86	292.16	83.13
ポリュスゴールド	−2.32	28.64	1712.51	140.27
ロスネフチ	−4.05	8.29	247.85	121.07
ウラルカリー化学	−4.16	23.50	140.52	163.75
VTB(外貿銀行)	−2.42	4.44	0.0664	104.61

主要株式指数	前日比%	前日比	前年終値比%	終値
MICEX（露）	−1.53	−20.49	113.40	1322.09
MICEX-10（露）	−1.58	−47.11	137.66	2936.93
RTS （露）	−2.63	−37.49	118.83	1389.64
RTS-2（露）	−0.25	−3.44	151.38	1378.06
NIKKEI （日）	1.45	145.01	14.19	10167.60
上海総合 （中）	0.45	14.85	80.46	3331.90
NASDAQ （米）	−0.22	−4.74	38.84	2189.61
S&P 500 （米）	−0.25	−2.73	22.14	1103.25
ダウ工業株平均（米）	0.01	1.21	18.39	10390.11
BOVESPA（ブラジル）	1.34	908.66	82.45	68512.19
Sensex（インド）	−0.69	−118.40	76.04	16983.14
FTSE 100（英）	−0.22	−11.70	19.77	5310.66
CAC 40 （仏）	−0.17	−6.57	19.33	3840.05
Xetra DAX （独）	−0.57	−32.90	20.26	5784.75
MSCI 新興国指数	−0.30	−2.98	72.89	980.34

商品	前日比%	前日比	終値
金（spot $/OZ）	−5.04	−60.70	1144.18
銀（spot $/OZ）	−3.76	−0.71	18.12
銅（spot $/MT）	−0.64	−44.50	6960.50
ニッケル（spot $/MT）	−0.04	−7.00	15919.00
プラチナ（spot $/OZ）	−3.73	−55.35	1429.45
パラヂウム（spot $/OZ）	−3.87	−14.75	366.00
亜鉛（spot $/MT）	−2.77	−64.75	2272.50
石油（BRENT $/bbl）	−1.41	−1.09	76.43
石油（WTI $/bbl）	−2.04	−1.54	73.93

※1. 出来高：金額表示（単位：万ルーブル）

※2. 参考終値：ADR終値とルーブル対ドルレートをベースに一株あたりルーブル建終値を算出

※3. NY証取にのみ上場

MARKET DAILY

作成日： 2009年12月8日

インターバンク金利

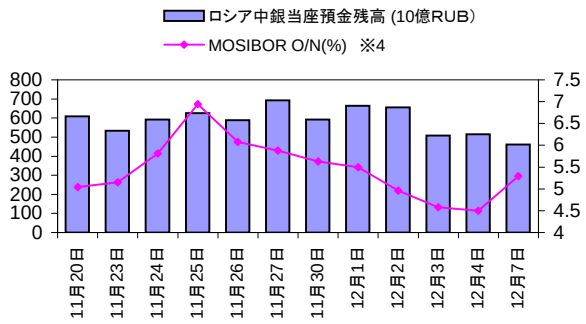

※4. MOSIBOR O/N：モスクワインターバンクオファードレート翌日物

RUB/JPY

12月7日 NY終値

−2.51% 2.9938

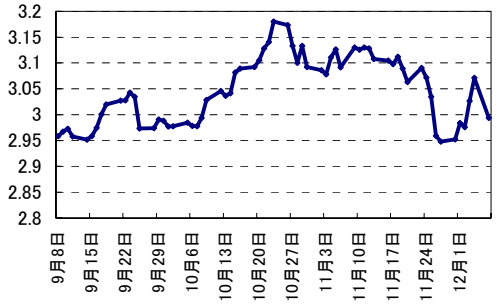

値下げ値上げ上位銘柄 （MICEX）

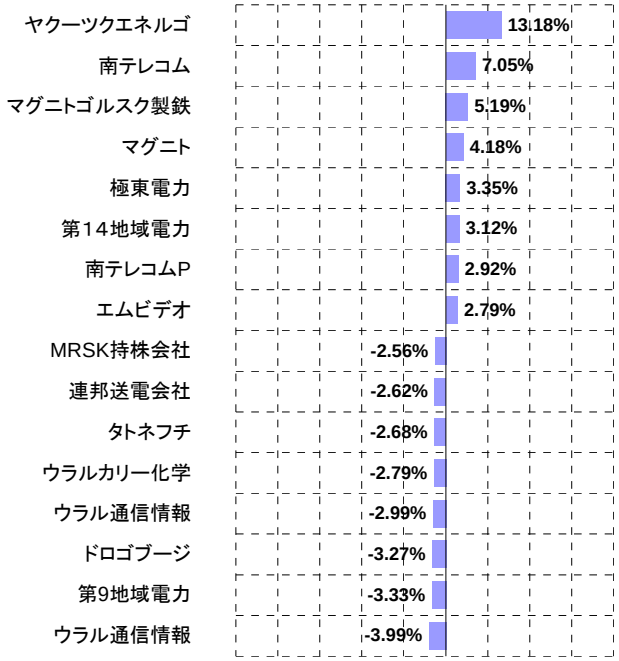

当社取扱い銘柄のみを対象としたデータです。

MICEX業種別指数

12月7日

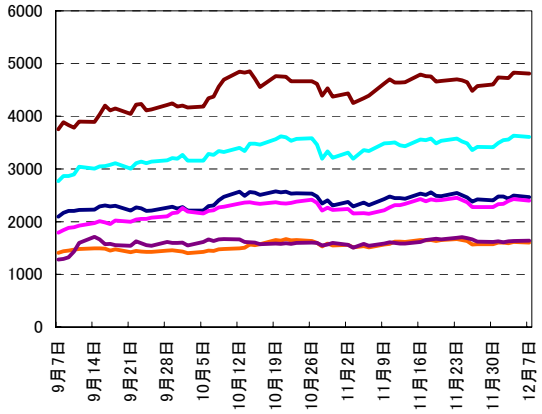

MICEX FNL指数（金融）	−0.44%	4808.54
MICEX M&M指数（鉄鋼、メタル）	−0.58%	3609.62
MICEX O&G指数（石油、ガス）	−1.35%	2463.74
MICEX PWR指数（電力）	−1.30%	2400.34
MICEX TLC指数（通信、IT）	−0.88%	1601.53
MICEX MNF指数（製造）	0.42%	1642.17

本資料は、Bloomberg社が公表しているデータに基づき当社にて図表加工を行ったものです。また、本資料はお客様の利便に供する目的で作成されており、証券投資における情報提供を目的としたもので、個別の証券の売買勧誘を目的としたものではありません。投資に関する最終決定は、政治、経済、為替等のリスクを十分にご理解いただき、投資家ご本人の判断にてお願いします。また、本資料記載の情報および意見等は、当社が正確かつ信用にたると判断した情報に基づき編集、作成されておりますが、その正確性、確実性、実現性については保証するものではありません。また、当社と対象企業との間には、何ら利害相反関係はございません。記載内容は予告なしに変更されることがあります。本資料掲載事項は目的の如何にかかわらず、無断引用、転載を禁じます。

ARUJI GATE 証券株式会社