MARKET DAILY

作成日： 2009年12月21日

市場の動き

ロシア株式市場　MICEX指数・RTS指数は共に反発

12月18日（金）のロシア株式市場は、MICEX指数が前日比0．58%高の1368．43、RTS指数が前日比0．66%高の1410．22で取引を終えた。

MICEX株式市場は、1360ポイント台で寄り付いた後上昇。その後は底値1368ポイント、上値1390ポイントの範囲で推移。前日比小幅高で取引を終えた。

場の後半、ロシアで発表された11月の失業率統計は、前月の7．7%から8．1%に上昇した。

ルーブル・円為替レートの終値は1ルーブル2．95円。

原油価格はMICEX市場寄り付き後まもなく上昇。約1バレル72．93ドルから1バレル約74．69ドルまで上昇した。しかしながら、そのまま続伸とはならず、大引けにかけて約72．70ドルまで下落した。

通信関連指数前日比2．28%上昇。同産業関連ニュースとして、2009年1－9月におけるウラル通信情報（URSI）の売上高は302億5400万ルーブル、また、EBITDAは、118億3800万ルーブルとなった。当該期の営業利益は57億900ルーブルで、純利益は24億2600万ルーブルであった。同社が国際会計基準による決算を発表するのは、これが始めてである。同社株化前日比7．79%高、株価は0．803ルーブル。

鉄鋼、非鉄・金属関連指数は前日比0．06%下落。同産業関連ニュースとして、2009年第3四半期におけるマグニトゴルスク製鉄（MAGN）の売上高は前年同期比35%増の14億400万ドル、EBITDAは3億900万ドル、前期（1億200万ドル）の2倍以上となった。EBITDA利益率は2%伸び、22%となった。純利益は、前期（3400万ドル）の2倍以上となる7600万ドル相当を計上した。同社株化前日比は0．35%高、株価は26．404ルーブル。

MICEX指数　12月18日

0.58%　1368.43（終値）

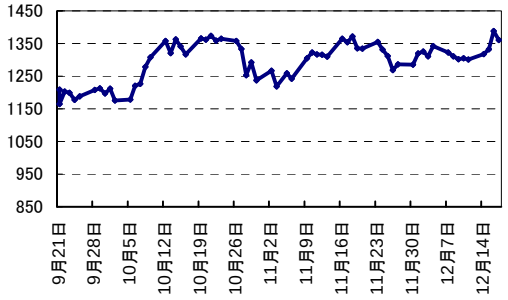

RTS指数および石油価格　12月18日

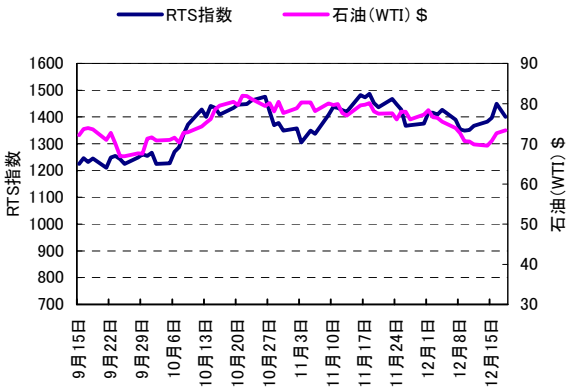

主要銘柄株価	前日比%	株価	出来高※1	前年終値比%
セヴェルスタリ（CHMF）	2.34	257.69	66,281	204.27
ガスプロム（GAZP）	2.84	181.90	4,467,759	69.00
ノリリスクニッケル（GMKN）	−0.46	4182.06	764,745	112.60
ルクオイル（LKOH）	0.42	1662.89	1,157,480	72.93
モバイル・テレシステムズ(MTSS)	0.80	226.86	42,413	103.55
ノヴォリペツク製鉄（NLMK）	−2.23	95.93	8,916	218.60
ノヴァテク（NVTK）	0.28	164.85	16,618	239.97
ポリュスゴールド（PLZL）	0.07	1619.09	50,769	113.00
ロスネフチ（ROSN）	1.22	256.64	731,892	132.70
ズベルバンク（SBER）	0.35	81.42	5,946,625	257.26
ガスプロムネフチ（SIBN）	−2.34	165.10	67,555	163.44
スルグトネフチェガス（SNGS）	0.66	27.61	161,719	68.19
タトネフチ（TATN）	−2.49	141.37	94,609	155.83
ウラルカリー化学（URKA）	−3.63	129.44	81,975	143.86
VTB(外貿銀行)（VTBR）	4.14	0.07	1,011,654	110.78
GDR（ロンドン証取 $建）	**前日比%**	**終値**	**参考終値※2**	**前年終値比%**
セヴェルスタリ	2.97	9.00	275.80	228.47
ガスプロム	3.66	23.80	182.33	67.02
ノリリスクニッケル	0.22	13.66	4185.98	114.78
ルクオイル	1.30	54.50	1670.10	70.05
モバイルテレシステムズ※3	2.16	48.27	295.84	80.92
ポリュスゴールド	0.04	27.71	1698.30	132.47
ロスネフチ	2.07	8.40	257.41	124.00
ウラルカリー化学	−6.08	20.40	125.03	128.96
VTB(外貿銀行)	7.22	4.75	0.0728	118.89

主要株式指数	前日比%	前日比	前年終値比%	終値
MICEX（露）	0.58	7.95	120.88	1368.43
MICEX-10（露）	1.27	39.49	154.72	3147.77
RTS （露）	0.66	9.31	123.17	1410.22
RTS-2（露）	0.68	9.36	154.62	1395.81
NIKKEI （日）	−0.21	−21.75	15.12	10142.05
上海総合 （中）	−2.05	−65.19	69.96	3113.89
NASDAQ （米）	1.45	31.64	40.24	2211.69
S&P 500 （米）	0.58	6.39	22.06	1102.47
ダウ工業株平均（米）	0.20	20.63	17.69	10328.89
BOVESPA（ブラジル）	−0.41	−273.75	77.88	66794.21
Sensex（インド）	−1.03	−174.42	73.31	16719.83
FTSE 100（英）	−0.40	−20.80	17.20	5196.81
CAC 40 （仏）	−0.95	−36.38	17.91	3794.44
Xetra DAX （独）	−0.23	−13.23	21.23	5831.21
MSCI 新興国指数	−0.49	−4.72	67.57	950.21
商品	**前日比%**	**前日比**		**終値**
金（spot $/OZ）	−1.37	−15.33		1105.40
銀（spot $/OZ）	−0.92	−0.16		17.27
銅（spot $/MT）	−0.42	−28.50		6797.50
ニッケル（spot $/MT）	0.16	28.00		17030.00
プラチナ（spot $/OZ）	−0.43	−6.25		1432.50
パラヂウム（spot $/OZ）	−1.07	−3.95		365.80
亜鉛（spot $/MT）	0.65	15.25		2369.25
石油（BRENT $/bbl）	0.52	0.38		73.75
石油（WTI $/bbl）	0.98	0.71		73.36

※1．出来高：金額表示（単位：万ルーブル）

※2．参考終値：ADR終値とルーブル対ドルレートをベースに一株あたりルーブル建終値を算出

※3．NY証取にのみ上場

MARKET DAILY

作成日： 2009年12月21日

インターバンク金利

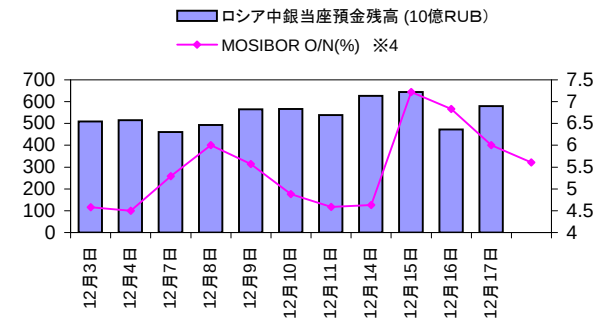

※4. MOSIBOR O/N：モスクワインターバンクオファードレート翌日物

RUB/JPY

12月18日 NY終値

1.14% 2.9510

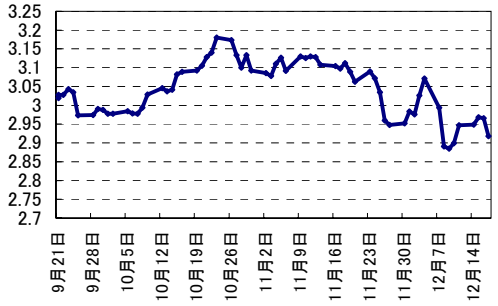

値下げ値上げ上位銘柄 （MICEX）

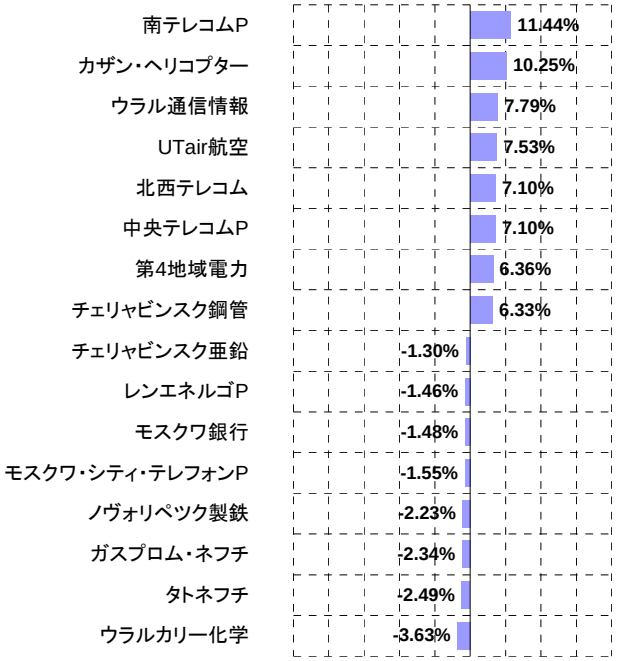

当社取扱い銘柄のみを対象としたデータです。

MICEX業種別指数

12月18日

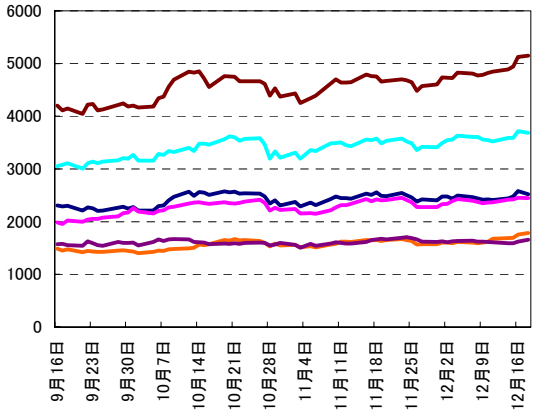

MICEX FNL指数（金融）	1.30%	5147.64
MICEX M&M指数（鉄鋼、メタル）	−0.06%	3683.62
MICEX O&G指数（石油、ガス）	0.31%	2529.20
MICEX PWR指数（電力）	1.13%	2450.19
MICEX TLC指数（通信、IT）	2.28%	1783.88
MICEX MNF指数（製造）	2.59%	1658.92

本資料は、Bloomberg社が公表しているデータに基づき当社にて図表加工を行ったものです。また、本資料はお客様の利便に供する目的で作成されており、証券投資における情報提供を目的としたもので、個別の証券の売買勧誘を目的としたものではありません。投資に関する最終決定は、政治、経済、為替等のリスクを十分にご理解いただき、投資家ご本人の判断にてお願いします。また、本資料記載の情報および意見等は、当社が正確かつ信用にたると判断した情報に基づき編集、作成されておりますが、その正確性、確実性、実現性については保証するものではありません。また、当社と対象企業との間には、何ら利害相反関係はございません。記載内容は予告なしに変更されることがあります。本資料掲載事項は目的の如何にかかわらず、無断引用、転載を禁じます。

ARUJI GATE 証券株式会社