MARKET DAILY

作成日： 2009年8月31日

市場の動き

ロシア株式市場　MICEX指数・RTS指数は反発

8月28日（金）のロシア株式市場は、MICEX指数が前日比2．90%高の1111．33、RTS指数が前日比1．77%高の1089．46で取引を終えた。

ロシアMICEX市場は、前日の米国市場の好材料の影響を受け、前日の終値よりも高く寄り付いた。寄り付きから好調に1110ポイント台まで値を上げ、その後も1110ポイント台を維持する展開となった。場の後半、米国で発表されたPCEデフレータ、PCEコアデフレータ、ミシガン大学消費者信頼感指数が市場予想を上回った事やNY原油先物価格が73ポイント台まで上昇した事等が好感され、MICEX指数も連れ高となるが、大引けにかけて、高値警戒感やNY原油先物価格の下落により、売りが入ったものの、MICEX指数は前日高で取引を終えた。

個別では、前日比で、化学関連銘柄のウラルカリー化学（URKA）が1．12%安、アクロン（AKRN）が1．33%高、金融・不動産関連銘柄のVOZROZHDENIE－復興銀行（VZRZ）が1．40%高、VTB－外貿銀行（VTBR）が2．81%高、システマ（AFKS）が2．56%高、ズベルバンク（SBER）が1．45%高、鉄鋼・金属関連銘柄のノヴォリペツク製鉄（NLMK）が2．37%高、ポリュスゴールド（PLZL）が0．64%高、ノヴァテク（NVTK）が2．58%高、ノリリスク・ニッケル（GMKN）が4．57%安、ガスプロム（GAZP）が2．59%高、マグニトゴルスク製鉄（MAGN）が0．24%安、石油・ガス関連銘柄のロスネフチ（ROSN）が2．82%高、ルクオイル（LKOH）が3．81%高、タトネフチ（TATN）が4．88%高で取引を終えた。

28日、ルクオイルのフェドゥン副社長は記者会見で、今年6月に発表された仏石油大手トタルからオランダの石油精製工場TRN株式の45%を取得する取引を、9月初旬までに完了させるとの見通しを語った。取引額は7億2500万ドル。TRNの石油精製能力は日量15万8000バレル。1973年に設立された同社のこれまでの株主構成はトタル55%、ダウ・ケミカル45%であった。今年5月、ダウ・ケミカルが持分をヴァレロ・エネルギー社に売却することで合意していたが、既存株主であるトタルが買取優先権を行使し、ダウ・ケミカル保有分を買い取った。今回ルクオイルが取得するのは、以前ダウ・ケミカルが保有していた持分をトタルから取得する。本日は、場の前半、欧州で、ユーロ圏消費者物価指数の発表、大引けにかけて米国では、シカゴ購買部協会景気指数 の発表が行われる予定である。

MICEX指数　8月28日

2.90%　1111.33 （終値）

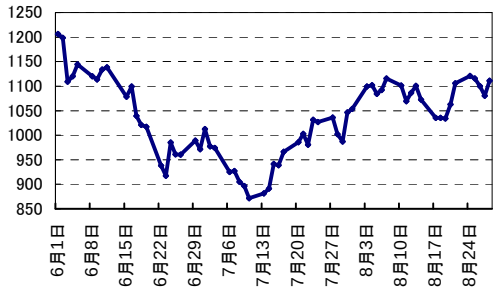

RTS指数および石油価格　8月28日

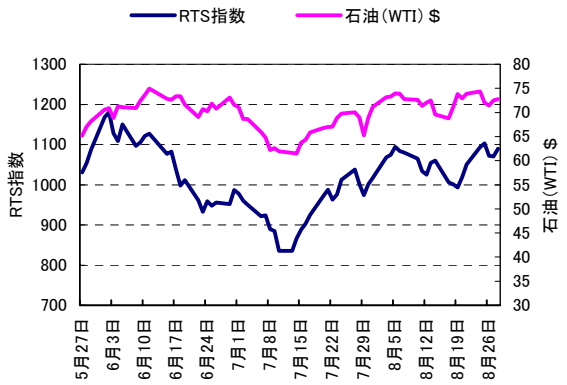

主要銘柄株価	前日比%	株価	出来高※1	前年終値比%
セヴェルスタリ（CHMF）	2.81	232.49	18,053	174.52
ガスプロム（GAZP）	2.59	167.34	1,433,313	55.48
ノリリスクニッケル（GMKN）	4.57	3486.16	388,824	77.23
ルクオイル（LKOH）	3.81	1602.71	568,967	66.67
モバイル・テレシステムズ(MTSS)	3.03	184.45	13,090	65.50
ノヴォリペツク製鉄（NLMK）	2.37	76.54	4,845	154.20
ノヴァテク（NVTK）	2.58	117.87	5,168	143.08
ポリュスゴールド（PLZL）	0.64	1195.80	23,309	57.32
ロスネフチ（ROSN）	2.82	202.96	285,395	84.02
ズベルバンク（SBER）	1.45	48.28	1,447,198	111.85
ガスプロムネフチ（SIBN）	1.97	115.02	9,864	83.53
スルグトネフチェガス（SNGS）	3.55	26.95	88,964	64.13
タトネフチ（TATN）	4.88	129.38	21,957	134.13
ウラルカリー化学（URKA）	-1.12	120.56	18,350	127.13
VTB(外貿銀行)（VTBR）	2.81	0.04	141,137	31.44

GDR（ロンドン証取 $建）	前日比%	終値	参考終値※2	前年終値比%
セヴェルスタリ	4.50	7.43	234.94	171.17
ガスプロム	3.41	21.20	167.59	48.77
ノリリスクニッケル	4.82	11.10	3509.81	74.53
ルクオイル	3.90	50.60	1599.97	57.88
モバイルテレシステムズ※3	1.55	44.53	281.61	66.90
ポリュスゴールド	0.60	20.12	1272.38	68.79
ロスネフチ	3.04	6.45	203.95	72.00
ウラルカリー化学	-1.29	19.10	120.79	114.37
VTB(外貿銀行)	3.70	2.80	0.0443	29.03

主要株式指数	前日比%	前日比	前年終値比%	終値
MICEX（露）	2.90	31.28	77.12	1111.33
MICEX-10（露）	2.14	49.64	90.03	2374.03
RTS （露）	1.77	18.97	69.94	1089.46
RTS-2（露）	2.08	19.87	77.53	976.73
NIKKEI （日）	0.57	60.17	18.43	10534.14
上海総合 （中）	-2.91	-85.71	46.51	2860.69
NASDAQ （米）	0.05	1.04	28.64	2028.77
S&P 500 （米）	-0.20	-2.05	13.91	1028.93
ダウ工業株平均（米）	-0.38	-36.43	8.75	9544.20
BOVESPA（ブラジル）	-0.01	-3.28	53.66	57700.57
Sensex（インド）	0.90	141.27	62.72	15922.34
FTSE 100（英）	0.81	39.55	10.71	4908.90
CAC 40 （仏）	1.22	44.61	14.18	3693.14
Xetra DAX （独）	0.86	47.02	13.84	5517.35
MSCI 新興国指数	0.89	7.47	50.16	851.46

商品	前日比%	前日比	終値
金（spot $/OZ）	0.72	6.85	955.00
銀（spot $/OZ）	2.94	0.42	14.73
銅（spot $/MT）	3.30	206.50	6464.00
ニッケル（spot $/MT）	1.54	289.00	19070.00
プラチナ（spot $/OZ）	-0.02	-0.25	1242.75
パラヂウム（spot $/OZ）	0.70	2.00	288.50
亜鉛（spot $/MT）	2.88	52.00	1855.50
石油（BRENT $/bbl）	0.39	0.28	72.79
石油（WTI $/bbl）	0.34	0.25	72.74

※1. 出来高：金額表示（単位：万ルーブル）

※2. 参考終値：ADR終値とルーブル対ドルレートをベースに一株あたりルーブル建終値を算出

※3. NY証取にのみ上場

MARKET DAILY

作成日： 2009年8月31日

インターバンク金利

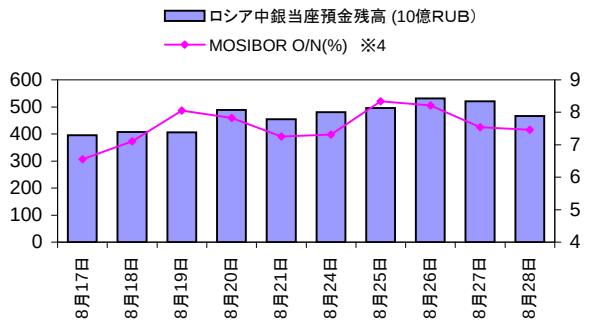

※4. MOSIBOR O/N：モスクワインターバンクオファードレート翌日物

RUB/JPY

8月28日 NY終値

0.33% 2.9602

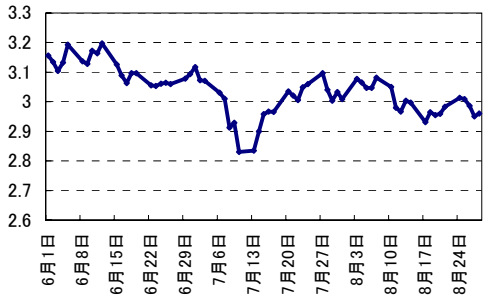

値下げ値上げ上位銘柄 （MICEX）

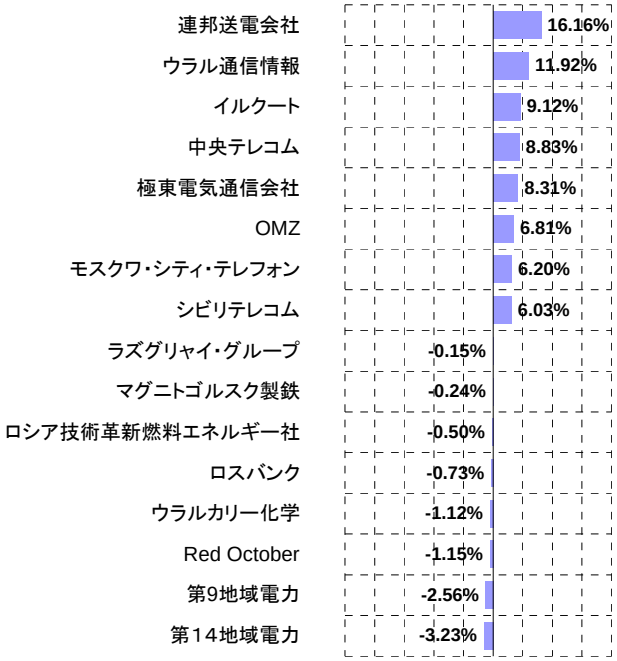

当社取扱い銘柄のみを対象としたデータです。

MICEX業種別指数

8月28日

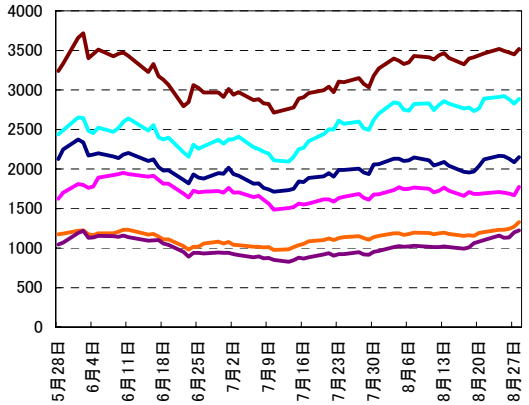

MICEX FNL指数（金融）	2.02%	3518.16
MICEX M&M指数（鉄鋼、メタル）	2.22%	2888.57
MICEX O&G指数（石油、ガス）	3.26%	2151.35
MICEX PWR指数（電力）	6.28%	1771.48
MICEX TLC指数（通信、IT）	4.23%	1326.27
MICEX MNF指数（製造）	2.26%	1223.66

本資料は、Bloomberg社が公表しているデータに基づき当社にて図表加工を行ったものです。また、本資料はお客様の利便に供する目的で作成されており、証券投資における情報提供を目的としたもので、個別の証券の売買勧誘を目的としたものではありません。投資に関する最終決定は、政治、経済、為替等のリスクを十分にご理解いただき、投資家ご本人の判断にてお願いします。また、本資料記載の情報および意見等は、当社が正確かつ信用にたると判断した情報に基づき編集、作成されておりますが、その正確性、確実性、実現性については保証するものではありません。また、当社と対象企業との間には、何ら利害相反関係はございません。記載内容は予告なしに変更されることがあります。本資料掲載事項は目的の如何にかかわらず、無断引用、転載を禁じます。

ARUJI GATE 証券株式会社