MARKET DAILY

作成日： 2009年9月9日

市場の動き

ロシア株式市場　MICEX指数・RTS指数は共に続伸

9月8日（火）のロシア株式市場は、MICEX指数が前日比3．41%高の1149．81、RTS指数が前日比3．92%高の1135．94で取引を終えた。
MICEX市場は、昨日の流れを受け、堅調に寄り付いた。主要通貨に対するドル安と、NY原油先物価格の高騰により、MICEX指数も右肩上がりで緩やかに値を上げ、前日比高で取引を終えた。
個別では、前日比で、金融・不動産関連のズベルバンク（SBER）が13．28%高、VTB－外貿銀行（VTBR）が3．29%高、VOZROZHDENIE－復興銀行（VZRZ）が前日比で1．22%高、システマ（AFKS）が3．77%高、
鉄鋼・金属関連のノヴォリペツク製鉄（NLMK）が3．16%高、ポリュスゴールド（PLZL）が5．96%高、ノヴァテク（NVTK）が1．40%高、ノリリスク・ニッケル（GMKN）が1．87%高、マグニトゴルスク製鉄（MAGN）が0．22%高、化学関連のウラルカリー化学（URKA）が1．54%高、アクロン（AKRN）が4．62%高、石油・ガス関連のガスプロム（GAZP）が2．88%高、ロスネフチ（ROSN）が3．76%高、ルクオイル（LKOH）が3．22%高、タトネフチ（TATN）が4．79%高、電力関連ではモスエネルゴ（MSNG）が9．32%高、クラスノヤルクス発電所（KRSG）が3．30%高で取引を終えた。
9月8日、ガスプロムは、来年2010年に、極東における案件へ1000億ルーブル資本投下を決定した。ハバロフスクで開催されている第4回東国際経済フォーラムにおいてアナネンコフ副社長が発表。今年の東部への投資額は670億ルーブル。同副社長は「極東地域はガスプロムにとって戦略上重要な地域だ。すでに計画の第一段階を実現しつつあり、世界的な経済危機下においても投資を増加させている。」と強調し、今年夏のサハリン－ハバロフスク－ウラジオストクのガスパイプラインの建設着工や、カムチャッカへのガス供給計画の継続、サハリンの大陸棚やサハ共和国における地質調査開始などに触れた。
本日は、英国で、ネーションワイド消費者信頼感 、商品貿易収支 、独国で、消費者物価指数、調和消費者物価指数等の発表が行われる予定である。

MICEX指数　9月8日

3.41%　1149.81 （終値）

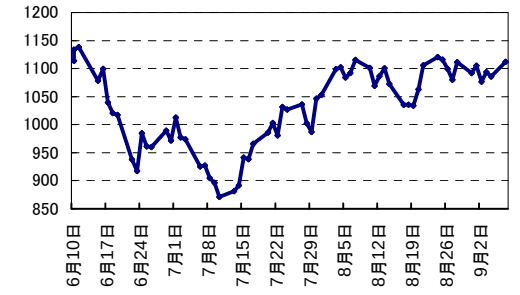

RTS指数および石油価格　9月8日

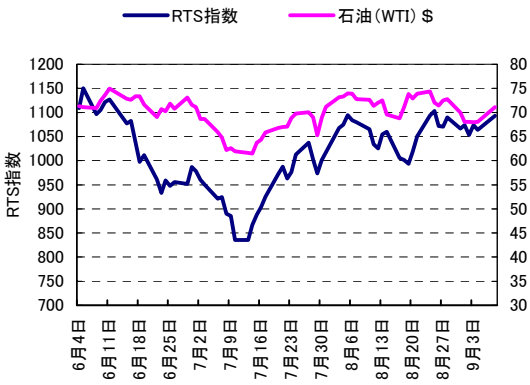

主要銘柄株価	前日比%	株価	出来高※1	前年終値比%
セヴェルスタリ（CHMF）	2.51	215.31	25,397	154.23
ガスプロム（GAZP）	2.88	165.98	1,129,869	54.21
ノリリスクニッケル（GMKN）	1.87	3407.79	231,346	73.24
ルクオイル（LKOH）	3.22	1580.11	267,699	64.32
モバイル・テレシステムズ(MTSS)	2.47	207.92	21,299	86.56
ノヴォリペツク製鉄（NLMK）	3.16	68.29	6,765	126.80
ノヴァテク（NVTK）	1.40	120.39	2,621	148.28
ポリュスゴールド（PLZL）	5.96	1363.75	22,902	79.41
ロスネフチ（ROSN）	3.76	210.35	117,832	90.72
ズベルバンク（SBER）	5.66	58.45	2,034,191	156.47
ガスプロムネフチ（SIBN）	4.04	120.90	9,285	92.92
スルグトネフチェガス（SNGS）	4.73	25.94	52,101	58.03
タトネフチ（TATN）	4.79	128.95	22,276	133.35
ウラルカリー化学（URKA）	1.54	114.67	20,661	116.03
VTB(外貿銀行)（VTBR）	3.29	0.05	251,659	41.02

GDR（ロンドン証取 ＄建）	前日比%	終値	参考終値※2	前年終値比%
セヴェルスタリ	3.48	6.83	213.16	149.27
ガスプロム	3.87	21.19	165.33	48.70
ノリリスクニッケル	2.64	10.90	3401.79	71.38
ルクオイル	4.02	50.40	1572.94	57.25
モバイルテレシステムズ※3	4.09	47.89	298.92	79.50
ポリュスゴールド	11.54	23.59	1472.45	97.90
ロスネフチ	5.28	6.78	211.60	80.80
ウラルカリー化学	2.94	18.22	113.73	104.49
VTB(外貿銀行)	4.50	3.02	0.0471	39.17

主要株式指数	前日比%	前日比	前年終値比%	終値
MICEX（露）	3.41	37.89	85.59	1149.81
MICEX-10（露）	4.17	99.36	101.02	2484.17
RTS （露）	3.92	42.90	79.77	1135.94
RTS-2（露）	1.40	14.21	87.09	1025.63
NIKKEI （日）	0.70	72.29	15.97	10393.23
上海総合 （中）	1.71	49.36	59.63	2930.48
NASDAQ （米）	0.94	18.99	29.22	2037.77
S&P 500 （米）	0.88	8.99	13.52	1025.39
ダウ工業株平均（米）	0.59	56.07	8.21	9497.34
BOVESPA（ブラジル）	2.12	1202.52	54.07	57854.80
Sensex（インド）	0.67	107.35	67.54	16123.67
FTSE 100（英）	0.29	14.16	11.57	4947.34
CAC 40 （仏）	0.22	8.13	13.77	3660.96
Xetra DAX （独）	0.33	18.22	13.96	5481.73
MSCI 新興国指数	1.83	15.81	55.33	880.79

商品	前日比%	前日比	終値
金（spot $/OZ）	1.21	12.05	1005.05
銀（spot $/OZ）	2.95	0.48	16.73
銅（spot $/MT）	2.38	150.50	6464.75
ニッケル（spot $/MT）	1.43	253.00	17933.00
プラチナ（spot $/OZ）	1.44	18.15	1280.90
パラヂウム（spot $/OZ）	1.28	3.75	296.00
亜鉛（spot $/MT）	3.97	74.75	1957.75
石油（BRENT $/bbl）	4.34	2.89	69.42
石油（WTI $/bbl）	4.53	3.08	71.10

※1. 出来高：金額表示（単位：万ルーブル）
※2. 参考終値：ADR終値とルーブル対ドルレートをベースに一株あたりルーブル建終値を算出
※3. NY証取にのみ上場

MARKET DAILY

作成日： 2009年9月9日

インターバンク金利

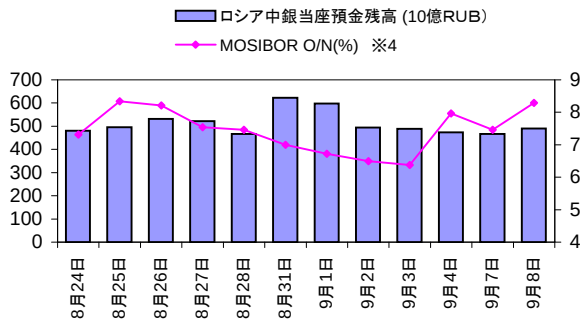

※4. MOSIBOR O/N：モスクワインターバンクオファードレート翌日物

RUB/JPY

9月8日 NY終値

0.11% 2.9584

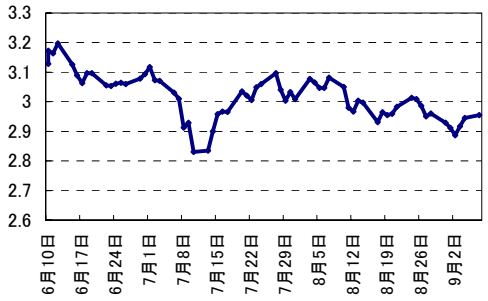

値下げ値上げ上位銘柄 （MICEX）

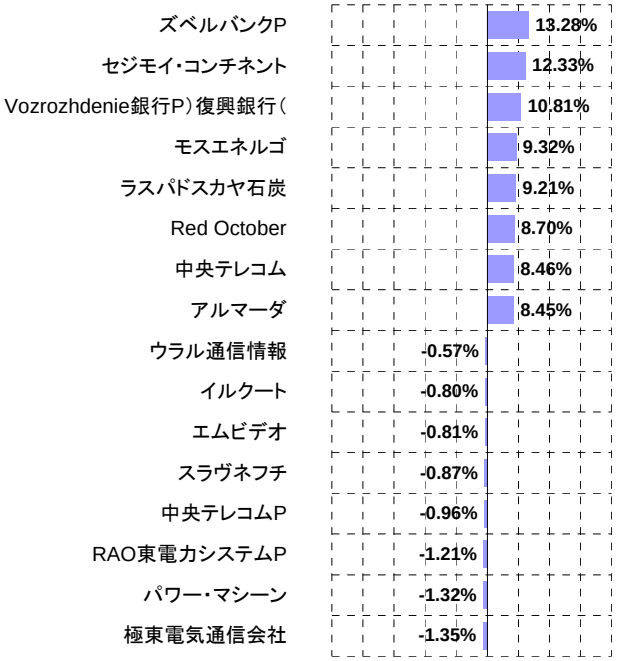

当社取扱い銘柄のみを対象としたデータです。

MICEX業種別指数

9月8日

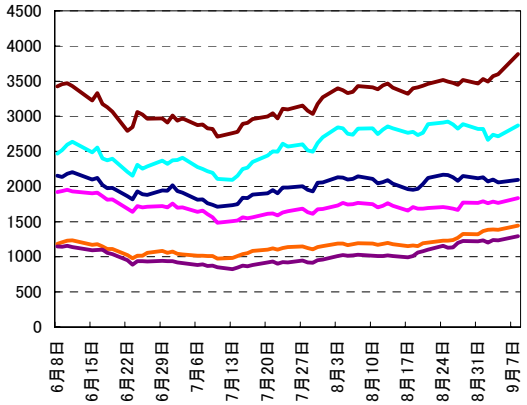

MICEX FNL指数（金融）	3.47%	3885.48
MICEX M&M指数（鉄鋼、メタル）	3.59%	2868.96
MICEX O&G指数（石油、ガス）	3.45%	2169.22
MICEX PWR指数（電力）	2.45%	1837.54
MICEX TLC指数（通信、IT）	2.48%	1441.57
MICEX MNF指数（製造）	1.29%	1295.24

本資料は、Bloomberg社が公表しているデータに基づき当社にて図表加工を行ったものです。また、本資料はお客様の利便に供する目的で作成されており、証券投資における情報提供を目的としたもので、個別の証券の売買勧誘を目的としたものではありません。投資に関する最終決定は、政治、経済、為替等のリスクを十分にご理解いただき、投資家ご本人の判断にてお願いします。また、本資料記載の情報および意見等は、当社が正確かつ信用にたると判断した情報に基づき編集、作成されておりますが、その正確性、確実性、実現性については保証するものではありません。また、当社と対象企業との間には、何ら利害相反関係はございません。記載内容は予告なしに変更されることがあります。本資料掲載事項は目的の如何にかかわらず、無断引用、転載を禁じます。

ARUJI GATE 証券株式会社