MARKET DAILY

作成日： 2010年2月3日

市場の動き

ロシア株式市場　MICEX指数・RTS指数は共に反発

2月2日（火）のロシア株式市場は、MICEX指数が前日比1．39%高の1436．63、RTS指数が前日比1．90%高の1498．75で取引を終えた。

MICEX市場は小高く寄り付いた後まもなく売りが入るが、下値は支えられ買いが入り上昇。1432ポイント付近を推移。後半は一時揉み合ったものの大引けにかけて上昇し取引は前日比高となった。

ルーブル・円為替レートの終値は1ルーブル3円。

石油・ガス産業指数は反発。
ロスネフチ（ROSN）は前日比3．41%高、株価241．8ルーブル。
同社は2011年、グロズヌイで石油精製所の建設を開始する見通し。操業開始は2013年とする意向。同社のボグダンチコフ社長がチェチェン共和国のカディロフ大統領との会談で伝えた。

ノヴァテク（NVTK）は前日比0．97%高、株価185．77ルーブル。
同社は、ヤマル半島のガス採掘プロジェクトにロイヤル・ダッチ・シェル、エクソンモービルのような国際企業の中からパートナーを募る計画だ。ミヘリソン社長の言葉をブルームバーグが伝えた。

鉄鋼、非鉄・金属指数は反発。
セヴェルスタリ（CHMF）は前日比2．16%高、株価354．84ルーブル。
同社の2009年第4四半期、粗鋼生産量は前期から2%強増加し、462万1000トンとなった。圧延鋼材生産量も1%増加し、346万7000トンとなった。

製造業指数は続伸。

電力指数は反発。
水力卸売電力（HYDR）は前日比0．93%高、株価1．308ルーブル。
同社とアルミニウム大手ルサールが建設を進めているボグチャンスカヤ水力発電所の完成のため、対外経済銀行が支援に乗り出す。ロイター通信が関係者の話として伝えた。

MICEX指数　2月2日

1.39%　1436.63（終値）

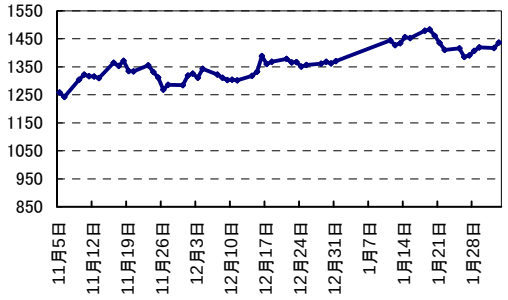

RTS指数および石油価格　2月2日

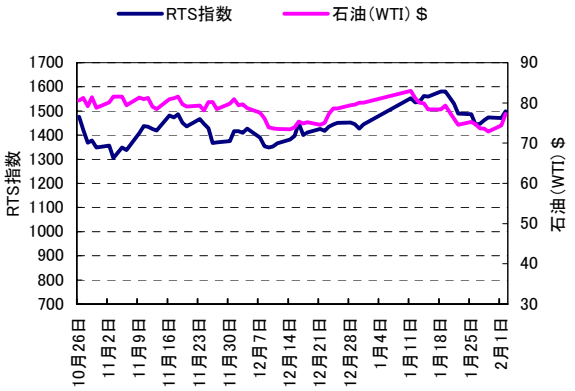

主要銘柄株価	前日比%	株価	出来高※1	前年終値比%
セヴェルスタリ（CHMF）	2.16	354.84	94,748	40.11
ガスプロム（GAZP）	1.16	192.36	1,282,676	4.99
ノリリスクニッケル（GMKN）	2.05	4770.35	397,973	12.51
ルクオイル（LKOH）	1.32	1709.73	345,600	0.84
モバイル・テレシステムズ(MTSS)	0.66	238.95	23,611	7.80
ノヴォリペツク製鉄（NLMK）	1.13	93.63	7,415	1.89
ノヴァテク（NVTK）	0.97	185.77	18,166	9.21
ポリュスゴールド（PLZL）	0.98	1498.10	15,106	-5.67
ロスネフチ（ROSN）	3.41	241.80	618,802	-4.04
ズベルバンク（SBER）	0.28	88.07	1,137,486	5.93
ガスプロムネフチ（SIBN）	1.81	153.35	17,575	-6.29
スルグトネフチェガス（SNGS）	1.70	25.78	87,680	-3.92
タトネフチ（TATN）	-0.01	142.52	22,030	2.03
ウラルカリー化学（URKA）	1.56	132.11	39,439	5.27
VTB(外貿銀行)（VTBR）	1.20	0.08	283,495	9.37

GDR（ロンドン証取 $建）	前日比%	終値	参考終値※2	前年終値比%
セヴェルスタリ	5.82	12.91	388.78	35.89
ガスプロム	2.15	25.65	193.11	0.59
ノリリスクニッケル	2.27	15.80	4758.17	10.10
ルクオイル	1.98	56.70	1707.52	-1.05
モバイルテレシステムズ※3	1.65	50.55	304.46	3.40
ポリュスゴールド	1.96	27.55	1659.34	-0.72
ロスネフチ	4.55	8.05	242.43	-6.40
ウラルカリー化学	1.92	21.80	131.30	3.81
VTB(外貿銀行)	1.20	5.05	0.0760	6.99

主要株式指数	前日比%	前日比	前年終値比%	終値
MICEX（露）	1.39	19.63	4.86	1436.63
MICEX-10（露）	1.32	43.47	6.54	3339.62
RTS （露）	1.90	27.96	4.30	1498.75
RTS-2（露）	1.74	26.30	7.55	1535.10
NIKKEI （日）	1.63	166.07	-1.25	10371.09
上海総合 （中）	-0.23	-6.65	-9.77	2934.71
NASDAQ （米）	0.87	18.86	-3.49	2190.06
S&P 500 （米）	1.30	14.13	-1.06	1103.32
ダウ工業株平均（米）	1.09	111.32	-1.26	10296.85
BOVESPA（ブラジル）	0.89	591.47	-2.08	67163.21
Sensex（インド）	-1.18	-192.59	-6.25	16163.44
FTSE 100（英）	0.68	35.90	-2.39	5283.31
CAC 40 （仏）	1.33	50.12	-3.16	3812.13
Xetra DAX （独）	0.98	55.18	-4.16	5709.66
MSCI 新興国指数	0.66	6.21	-4.96	940.43

商品	前日比%	前日比	終値
金（spot $/OZ）	1.52	16.68	1116.90
銀（spot $/OZ）	0.78	0.13	16.69
銅（spot $/MT）	0.38	25.75	6793.75
ニッケル（spot $/MT）	1.65	296.00	18225.00
プラチナ（spot $/OZ）	2.46	37.85	1576.70
パラヂウム（spot $/OZ）	3.64	15.60	444.02
亜鉛（spot $/MT）	0.57	12.25	2146.75
石油（BRENT $/bbl）	4.04	2.95	76.06
石油（WTI $/bbl）	3.76	2.80	77.23

※1. 出来高：金額表示（単位：万ルーブル）
※2. 参考終値：ADR終値とルーブル対ドルレートをベースに一株あたりルーブル建終値を算出
※3. NY証取にのみ上場

MARKET DAILY

作成日： 2010年2月3日

インターバンク金利

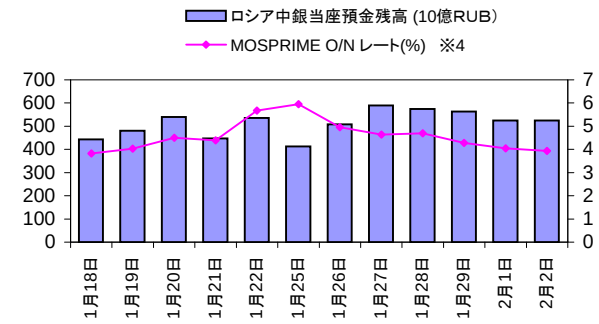

※4. MOSPRIME O/N：モスクワインターバンクオファードレート翌日物

RUB/JPY

2月2日 NY終値

0.30% 3.0018

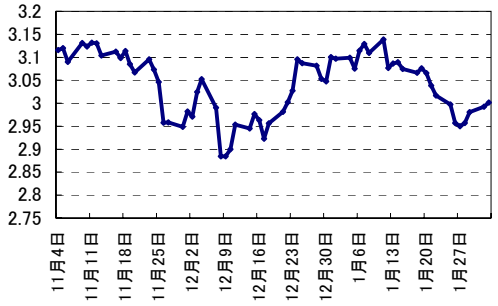

値下げ値上げ上位銘柄 （MICEX）

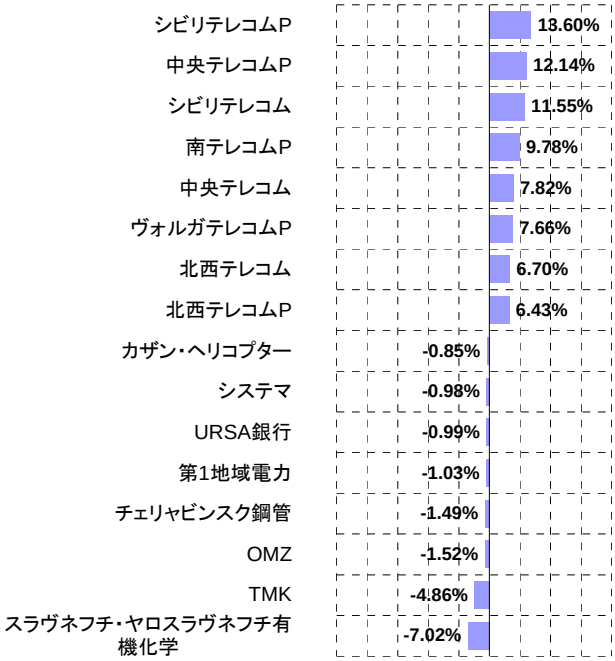

当社取扱い銘柄のみを対象としたデータです。

MICEX業種別指数

2月2日

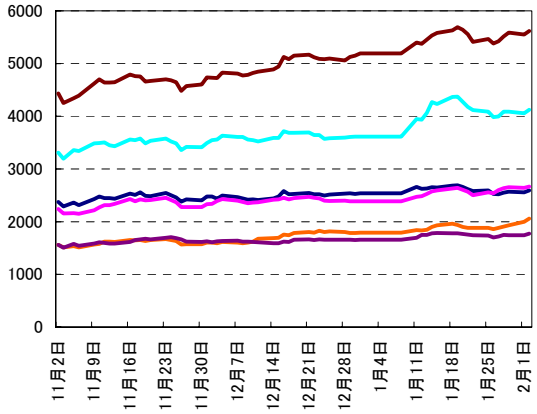

MICEX FNL指数（金融）	1.16%	5615.17
MICEX M&M指数（鉄鋼、メタル）	1.58%	4123.23
MICEX O&G指数（石油、ガス）	1.58%	2596.07
MICEX PWR指数（電力）	0.81%	2665.27
MICEX TLC指数（通信、IT）	3.24%	2059.94
MICEX MNF指数（製造）	1.51%	1770.53

本資料は、Bloomberg社が公表しているデータに基づき当社にて図表加工を行ったものです。また、本資料はお客様の利便に供する目的で作成されており、証券投資における情報提供を目的としたもので、個別の証券の売買勧誘を目的としたものではありません。投資に関する最終決定は、政治、経済、為替等のリスクを十分にご理解いただき、投資家ご本人の判断にてお願いします。また、本資料記載の情報および意見等は、当社が正確かつ信用にたると判断した情報に基づき編集、作成されておりますが、その正確性、確実性、実現性については保証するものではありません。また、当社と対象企業との間には、何ら利害相反関係はございません。記載内容は予告なしに変更されることがあります。本資料掲載事項は目的の如何にかかわらず、無断引用、転載を禁じます。

ARUJI GATE 証券株式会社