MARKET DAILY

作成日： 2010年2月4日

市場の動き

ロシア株式市場　MICEX指数は反落、RTS指数は続伸

2月3日（水）のロシア株式市場は、MICEX指数が前日比0．39%安1431．08の、RTS指数が前日比0．56%高の1507．15で取引を終えた。
MICEX市場は前半、1445ポイントと1455ポイントの間を一進一退。後半は高値疲れの為、緩やかに値を下げていく。そのまま大引けにかけて下落、取引は前日比安となった。

本日ロシア連邦国家統計局が発表した消費者物価指数（CPI）は2月1日時点で1．7%（年初来）となった。

ルーブル・円為替レートの終値は1ルーブル3．04円。

ロシア財務相のクドリン氏はモスクワで開催された2010年ロシア経済フォーラムで、外国企業によるロシアへの直接投資が危機前の水準に戻るのは2、3年後になる可能性があると発言した。

石油・ガス産業指数は反落。

鉄鋼、非鉄・金属指数は続伸。
セヴェルスタリは前日比1．40%高、株価359．82ルーブル。同社は、ロシア極東とアジア太平洋へ石油を輸送する東シベリア・太平洋パイプライン第2期建設に対し、3月から大口径管の供給を開始する。チェレポヴェツ冶金コンビナートのゴロシコフ販売部長が表明した。
ポリメタルは前日比0．85%安、株価278．1ルーブル。同社は2012年、売上高全体に占める金販売売上高を64%まで引き上げる計画を表明。

製造業指数は続伸。

電力指数は続伸。
水力卸売電力はは前日比0．99%安、株価1．295ルーブル。同社の2009年発電量は、前年同期比1．7%増の816億800万キロワット時となった。

化学関連銘柄のウラルカリー化学（URKA）は急伸。前日比4.42%高、株価137.95ルーブルとなった。シティーグループが同社の投資判断を「売り」から「買い」とした。

MICEX指数　2月3日

−0.39%　1431.08（終値）

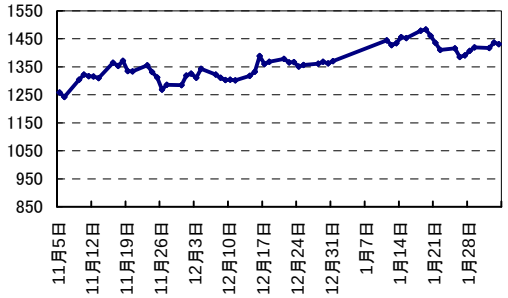

RTS指数および石油価格　2月3日

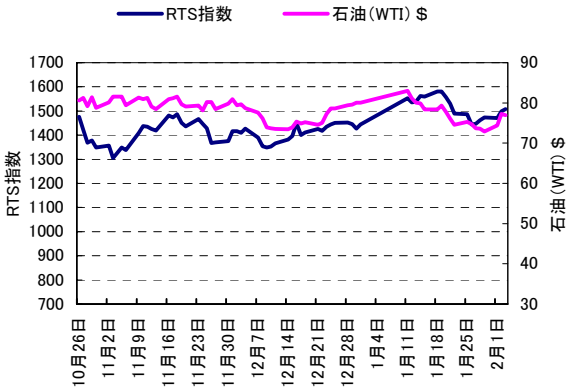

主要銘柄株価	前日比%	株価	出来高※1	前年終値比%
セヴェルスタリ（CHMF）	1.40	359.82	161,986	42.08
ガスプロム（GAZP）	0.32	192.97	1,451,063	5.33
ノリリスクニッケル（GMKN）	−0.76	4734.16	490,624	11.66
ルクオイル（LKOH）	−0.96	1693.37	416,731	−0.12
モバイル・テレシステムズ(MTSS)	−0.68	237.32	30,642	7.06
ノヴォリペツク製鉄（NLMK）	−1.48	92.24	6,858	0.38
ノヴァテク（NVTK）	−0.57	184.72	10,546	8.59
ポリュスゴールド（PLZL）	−0.11	1496.46	15,977	−5.77
ロスネフチ（ROSN）	−1.70	237.70	639,118	−5.67
ズベルバンク（SBER）	0.10	88.16	1,677,448	6.04
ガスプロムネフチ（SIBN）	0.67	154.37	20,446	−5.66
スルグトネフチェガス（SNGS）	0.08	25.80	79,564	−3.84
タトネフチ（TATN）	−0.76	141.44	22,574	1.25
ウラルカリー化学（URKA）	4.42	137.95	87,989	9.92
VTB(外貿銀行)（VTBR）	−0.26	0.08	359,414	9.08
GDR（ロンドン証取 $建）	**前日比%**	**終値**	**参考終値※2**	**前年終値比%**
セヴェルスタリ	0.93	13.03	390.83	37.16
ガスプロム	0.55	25.79	193.39	1.14
ノリリスクニッケル	0.13	15.82	4745.21	10.24
ルクオイル	−0.53	56.40	1691.72	−1.57
モバイルテレシステムズ※3	−2.18	49.45	296.65	1.15
ポリュスゴールド	−0.18	27.50	1649.73	−0.90
ロスネフチ	−1.74	7.91	237.26	−8.02
ウラルカリー化学	5.46	22.99	137.92	9.48
VTB(外貿銀行)	1.19	5.11	0.0766	8.26

主要株式指数	前日比%	前日比	前年終値比%	終値
MICEX（露）	−0.39	−5.55	4.46	1431.08
MICEX−10（露）	−0.49	−16.31	6.02	3323.31
RTS （露）	0.56	8.40	4.64	1507.15
RTS−2（露）	1.65	25.33	9.33	1560.43
NIKKEI （日）	0.32	33.24	−2.20	10404.33
上海総合 （中）	2.36	69.12	−8.82	3003.83
NASDAQ （米）	0.04	0.85	−3.45	2190.91
S&P 500 （米）	−0.55	−6.04	−1.60	1097.28
ダウ工業株平均（米）	−0.26	−26.30	−1.51	10270.55
BOVESPA（ブラジル）	−0.08	−54.65	−2.16	67108.56
Sensex（インド）	2.06	332.61	−6.52	16496.05
FTSE 100（英）	−0.57	−30.16	−2.95	5253.15
CAC 40 （仏）	−0.49	−18.66	−3.63	3793.47
Xetra DAX （独）	−0.66	−37.57	−4.79	5672.09
MSCI 新興国指数	1.26	11.83	−3.76	952.26
商品	**前日比%**	**前日比**		**終値**
金（spot $/OZ）	−0.67	−7.50		1109.40
銀（spot $/OZ）	−2.36	−0.39		16.30
銅（spot $/MT）	−3.34	−226.75		6567.00
ニッケル（spot $/MT）	0.27	49.00		18274.00
プラチナ（spot $/OZ）	−0.14	−2.20		1574.50
パラヂウム（spot $/OZ）	−1.83	−8.14		435.88
亜鉛（spot $/MT）	−3.06	−65.75		2081.00
石油（BRENT $/bbl）	−0.18	−0.14		75.92
石油（WTI $/bbl）	−0.32	−0.25		76.98

※1. 出来高：金額表示（単位：万ルーブル）
※2. 参考終値：ADR終値とルーブル対ドルレートをベースに一株あたりルーブル建終値を算出
※3. NY証取にのみ上場

MARKET DAILY

作成日： 2010年2月4日

インターバンク金利

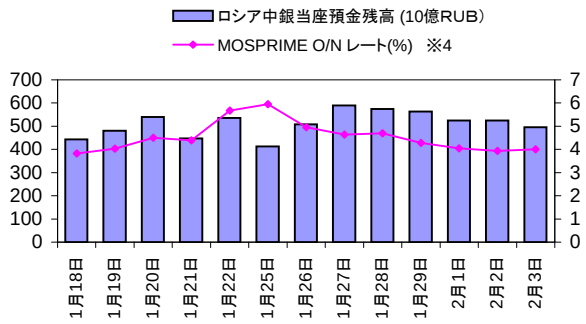

※4. MOSPRIME O/N：モスクワインターバンクオファードレート翌日物

RUB/JPY

2月3日 NY終値

1.20% 3.0379

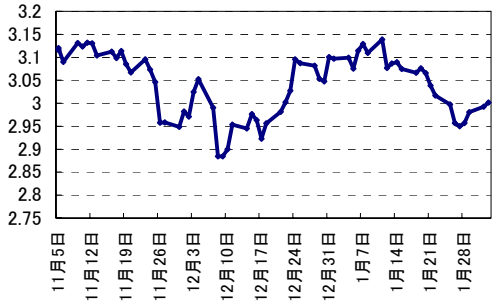

値下げ値上げ上位銘柄 （MICEX）

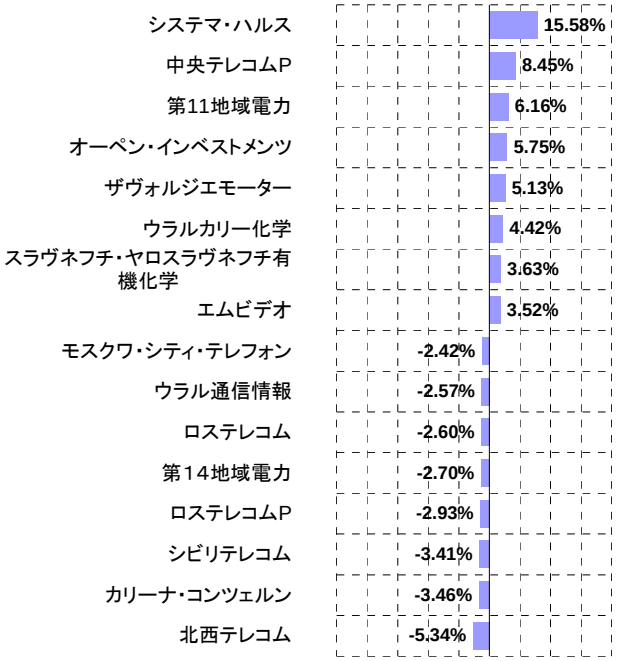

当社取扱い銘柄のみを対象としたデータです。

MICEX業種別指数

2月3日

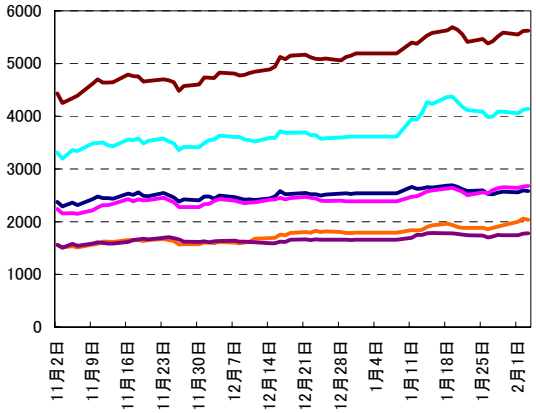

MICEX FNL指数（金融）	0.17%	5624.69
MICEX M&M指数（鉄鋼、メタル）	0.39%	4139.18
MICEX O&G指数（石油、ガス）	−0.52%	2582.59
MICEX PWR指数（電力）	0.54%	2679.60
MICEX TLC指数（通信、IT）	−1.10%	2037.30
MICEX MNF指数（製造）	0.63%	1781.60

本資料は、Bloomberg社が公表しているデータに基づき当社にて図表加工を行ったものです。また、本資料はお客様の利便に供する目的で作成されており、証券投資における情報提供を目的としたもので、個別の証券の売買勧誘を目的としたものではありません。投資に関する最終決定は、政治、経済、為替等のリスクを十分にご理解いただき、投資家ご本人の判断にてお願いします。また、本資料記載の情報および意見等は、当社が正確かつ信用にたると判断した情報に基づき編集、作成されておりますが、その正確性、確実性、実現性については保証するものではありません。また、当社と対象企業との間には、何ら利害相反関係はございません。記載内容は予告なしに変更されることがあります。本資料掲載事項は目的の如何にかかわらず、無断引用、転載を禁じます。

ARUJI GATE 証券株式会社