MARKET DAILY

作成日： 2010年3月10日

市場の動き

ロシア株式市場　MICEX指数、RTS指数は共に反落

MICEX指数は前日比0．13%安の1412．55，RTS指数は前日比0．37%安の1502．7で取引を終えた。
3月9日（火）のロシア株式市場は反落。MICEX指数は今年2月4日以降1400ポイントを下待った水準で推移していたが、前日3月5日に1400ポイントを再び上回ったが、9日は利益確定の売り等が入り、8日目にして反落し取引を終えた。
ルーブルは円に対して0．33%弱安の、1ルーブル3．0247円へ。
WTI 石油先物価格は火曜日1バレル81．49ドルとなり対前日比 0．46% 安。

インター統一電力（IRAO）は前日比4．92%高、株価0．0469ルーブル。同社はキューバ共和国に駐在員事務所を開設すると3月5日の取締役会で決定された。
大手石油パイプライン会社トランスネフチ（TRNFP）は前日比1．35%安、株価24967．18ルーブル。東シベリア・太平洋パイプライン第2期の完成を2013年末から2014年初めに予定している。トカレフ社長が表明した。

最大手香水・化粧品製造会社カリーナ・コンツェルン（KLNA）は、前日比6．56%高、株価650．01ルーブル。5日に同社はドクター・シェラー・コスメティクス株式を保有する少数株主から株式買取を完了し、保有比率を100%に引き上げたことを発表。買取価格は明らかにされていない。カリーナ・コンツェルンはドクター・シェラー・コスメティクスの支配株を2005年に取得していた。
ロシア最大手銀行ズベルバンク（SBER）は横ばい。前日比2．65%高となり、株価は89．4ルーブル。ロイター通信は、ズベルバンクによるトルコのガランティ銀行株式取得に関する可能性を報じた。
鉄鋼のセヴェルスタリ（CHMF）は前日比0．97%高、株価387．94ルーブル。同社は2010年、好調な市況見通しに基づき、14億ドルの設備投資を行う見通し。セヴェルスタリ・ロシアスチールには6億8500万ドル、セヴェルスタリ・リソースには3億5600万ドルを振り向ける。

軍事機・民間機・航空設備の企画・製造・販売・メンテナンスを行うロシア大手航空機製造会社イルクート（IRKT）は、ユニクレジット銀行より2000万ドルを借り入れた。期間は24ヶ月。資金は既存事業に振り向けられる計画。同社は前日比4．21%高、株価9．25ルーブル。

MICEX指数　3月9日

−0.13%　1412.55 （終値）

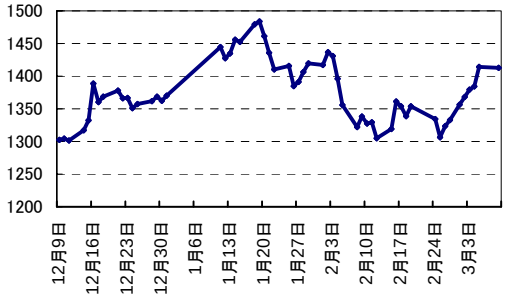

RTS指数および石油価格　3月9日

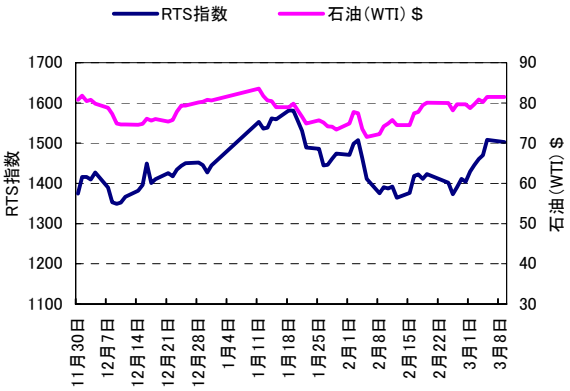

主要銘柄株価	前日比%	株価	出来高※1	前年終値比%
セヴェルスタリ（CHMF）	0.97	387.94	172,092	53.18
ガスプロム（GAZP）	−0.93	175.21	1,038,685	−4.37
ノリリスクニッケル（GMKN）	−1.35	4865.17	301,176	14.75
ルクオイル（LKOH）	−2.37	1600.64	431,370	−5.59
モバイル・テレシステムズ(MTSS)	0.01	238.93	15,593	7.79
ノヴォリペツク製鉄（NLMK）	3.44	102.97	18,634	12.06
ノヴァテク（NVTK）	3.20	187.86	9,675	10.44
ポリュスゴールド（PLZL）	−0.61	1438.13	16,474	−9.45
ロスネフチ（ROSN）	−1.69	239.43	314,512	−4.98
ズベルバンク（SBER）	2.65	89.40	2,624,611	7.53
ガスプロムネフチ（SIBN）	−1.79	145.67	9,561	−10.98
スルグトネフチェガス（SNGS）	−0.62	26.08	48,603	−2.80
タトネフチ（TATN）	−0.58	146.97	21,422	5.21
ウラルカリー化学（URKA）	−1.82	121.90	36,402	−2.87
VTB(外貿銀行)（VTBR）	1.54	0.08	387,177	13.73

GDR（ロンドン証取 $建）	前日比%	終値	参考終値※2	前年終値比%
セヴェルスタリ	1.22	14.07	418.50	48.11
ガスプロム	−2.49	23.50	174.75	−7.84
ノリリスクニッケル	−1.80	16.35	4863.14	13.94
ルクオイル	−1.82	53.80	1600.23	−6.11
モバイルテレシステムズ※3	1.01	54.77	325.82	12.03
ポリュスゴールド	−0.96	26.90	1600.23	−3.06
ロスネフチ	−2.42	8.05	239.44	−6.40
ウラルカリー化学	−1.93	20.37	121.18	−3.00
VTB(外貿銀行)	−0.74	5.35	0.08	13.35

主要株式指数	前日比%	前日比	前年終値比%	終値
MICEX（露）	−0.13	−1.82	3.11	1412.55
MICEX−10（露）	0.14	4.74	5.14	3295.68
RTS （露）	−0.37	−5.51	3.99	1502.70
RTS−2（露）	−0.26	−4.21	15.30	1645.67
NIKKEI （日）	−0.17	−18.27	0.12	10567.65
上海総合 （中）	0.52	15.91	−6.43	3069.14
NASDAQ （米）	0.36	8.47	3.15	2340.68
S&P 500 （米）	0.17	1.95	2.27	1140.45
ダウ工業株平均（米）	0.11	11.86	1.31	10564.38
BOVESPA（ブラジル）	1.44	1000.91	1.44	69576.38
Sensex（インド）	−0.29	−50.06	−2.36	17052.54
FTSE 100（英）	−0.08	−4.42	3.50	5602.30
CAC 40 （仏）	0.17	6.47	−0.67	3910.01
Xetra DAX （独）	0.17	9.98	−1.20	5885.89
MSCI 新興国指数	0.01	0.07	−0.34	986.15

商品	前日比%	前日比	終値
金（spot $/OZ）	−0.15	−1.70	1121.85
銀（spot $/OZ）	0.06	0.01	17.26
銅（spot $/MT）	0.52	38.50	7436.75
ニッケル（spot $/MT）	−0.22	−49.00	22224.00
プラチナ（spot $/OZ）	−0.38	−6.00	1591.50
パラヂウム（spot $/OZ）	−1.23	−5.75	467.00
亜鉛（spot $/MT）	0.17	4.00	2342.25
石油（BRENT $/bbl）	−0.70	−0.56	79.91
石油（WTI $/bbl）	−0.47	−0.38	81.49

※1. 出来高：金額表示（単位：万ルーブル）
※2. 参考終値：ADR終値とルーブル対ドルレートをベースに一株あたりルーブル建終値を算出
※3. NY証取にのみ上場

MARKET DAILY

作成日： 2010年3月10日

米国ドルの対ルーブル為替レート推移　3月9日　NY終値

−0.03%　29.7440

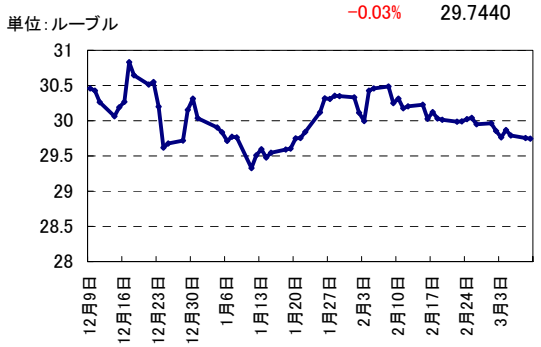

ルーブルの対円為替レート推移　3月9日　NY終値

−0.33%　3.0247

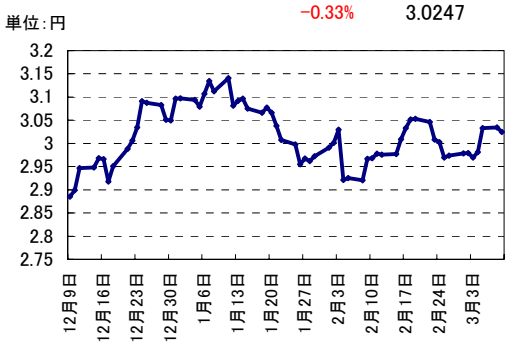

値下げ値上げ上位銘柄 （MICEX）

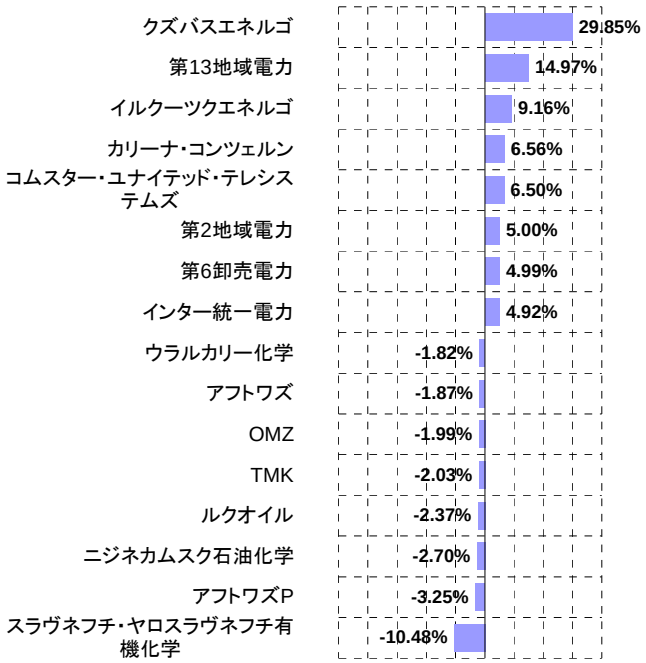

当社取扱い銘柄のみを対象としたデータです。

MICEX業種別指数　3月9日

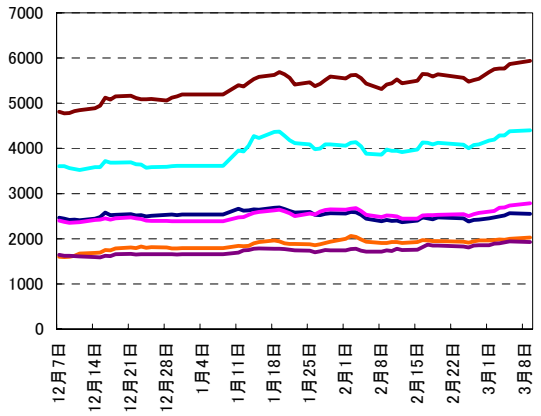

MICEX FNL指数（金融）	1.25%	5936.22
MICEX M&M指数（鉄鋼、メタル）	0.35%	4396.98
MICEX O&G指数（石油、ガス）	−0.59%	2551.83
MICEX PWR指数（電力）	1.85%	2783.12
MICEX TLC指数（通信、IT）	1.40%	2027.54
MICEX MNF指数（製造）	−0.73%	1929.80

本資料は、Bloomberg社が公表しているデータに基づき当社にて図表加工を行ったものです。また、本資料はお客様の利便に供する目的で作成されており、証券投資における情報提供を目的としたもので、個別の証券の売買勧誘を目的としたものではありません。投資に関する最終決定は、政治、経済、為替等のリスクを十分にご理解いただき、投資家ご本人の判断にてお願いします。また、本資料記載の情報および意見等は、当社が正確かつ信用にたると判断した情報に基づき編集、作成されておりますが、その正確性、確実性、実現性については保証するものではありません。また、当社と対象企業との間には、何ら利害相反関係はございません。記載内容は予告なしに変更されることがあります。本資料掲載事項は目的の如何にかかわらず、無断引用、転載を禁じます。

ARUJI GATE 証券株式会社